

Prot. 0051 del 01/01/2022



Allegato B

Alla REGIONE ABRUZZO  
Servizio Politiche Forestali  
Demanio Civico e Armentizio  
Via Catullo, 17  
65100 Pescara

E p.c. Al Sig. SINDACO  
DEL COMUNE DI VALLE CASTELLANA  
Frazione Capoluogo  
64010 Valle Castellana (TE)

Oggetto: Domanda di legittimazione nel possesso e contestuale affrancazione di terreni demaniali civici ai sensi degli artt. 9 e 10 L. 1766/27, dell'art. 30 R.D. 332/28, della L.R. n.25/88 e della L.R. n. 68/99

La sottoscritta NATALINI ARIANNA (e NATALINI ALESSANDRO) nata ASCOLI PICENO il 21/12/1976 e residente in GROTTAMMARE Via/Piazza STRADA COMUNALE SPERANZA, 11 c.f. NTLRNN76.T.61A462A

CHIEDE

La legittimazione con contestuale affrancazione del canone del/i terreno/i gravato/i da uso civico sito/i nel Comune di Valle Castellana e distinto al C.T. FOLLIO 5, PARTICELLA 75,

indicato nella planimetria e/o ruolo delle Ordinanze commissariali di reintegra dei terreni abusivamente occupati del 10 giugno 1941, del 15 marzo 1961 e del 12 luglio 1995.

A tal fine, sotto la propria responsabilità e consapevole che, in caso di false dichiarazioni accertate dall'Amministrazione procedente (art.76 D.P.R. 28.12.2000 n.445) verranno applicate le sanzioni previste dal codice penale e dalle leggi speciali in materia e la decadenza dal beneficio ottenuto sulla base della dichiarazione non veritiera,

DICHIARA

- Che il terreno è stato sempre posseduto dal sottoscritto e dai suoi aventi causa;



LICENZA

COMUNE di VALLE CASTELLANA

- Prov. di Teramo -

LICENZA DI COSTRUZIONE

Vista l'istanza in data 19 giugno 1967 con la quale i signori NATALINI Paola e Gino abitanti in Ascoli Piceno, chiedono di essere autorizzati a costruire su zona di loro proprietà sita in località S. Giacomo di questo Comune ed in conformità al progetto esibito, un fabbricato;

Visto il parere favorevole espresso dalla Commissione edilizia nella tornata del 1 luglio 1967;

Visto il Regolamento edilizio e l'art.31 della legge urbanistica 17 agosto 1942, n.1150;

A U T O R I Z Z A

i signori Natalini Paola e Gino a costruire, salvi i diritti di terzi e nel rispetto delle norme stabilite dall'Amministrazione Comunale, il fabbricato suddetto, nella indicata zona di terreno, in conformità al progetto approvato e con l'osservanza delle norme e disposizioni dei regolamenti locali in vigore edilizio e d'igiene - e della legge urbanistica sopra indicata.

I lavori devono essere diretti da un tecnico autorizzato ai sensi delle vigenti disposizioni.

L'inizio dei lavori deve aver luogo entro sei

mesi dalla data del rilascio della presente licen  
za con la comminatoria che in caso di inadempienza  
la licenza stessa s'intende revocata.

E' fatto obbligo ai proprietari suddetti di  
sistemare a costruzione ultimata ed a loro cure  
e spese la numerazione civica.

Valle Castellana, li 4 luglio 1967.



IL SINDACO

*Dr. Giovanni Camine*

IL RILASCIO DELLA LICENZA E' SUBORDINATO ALLA OS=  
SERVANZA DELLE NORME E CONDIZIONI DI SEGUITA TRA=  
SCRITTE:

- 1°) per la fognatura, fossa settica e strada di ac=  
cesso deve provvedere a proprie cure e spese  
il proprietario;
- 2°) i ~~confini~~ distacchi dai confini devono variare  
da un minimo di metri 5 ad un massimo di m.10;
- 3°) non sono ammesse recinzioni con filo spinato  
su paletti. Si può limitare la proprietà con  
piccoli muretti di una altezza massima di 30-  
40 cm., oppure con termini lapidei. Sono ammes=  
se alberature-conifere di essenze varie a diret=  
to confine.

Valle Castellana, li 4 luglio 1967.

IL SINDACO

*On. Geronimo Carmin*

# COMUNE DI VALLE CASTELLANA

c.a.p. 64010

PROVINCIA DI TERAMO

## AUTORIZZAZIONE DI ABITABILITA'

IL SINDACO



Visto il verbale d'ispezione dell'Ufficiale Sanitario sig. De Laurentiis Lino in data 1 - 9 - 1969 dal quale risulta che la costruzione della casa urbana di proprietà di Natalini Gino e Paola sita in Valle Castellana - località S.Giacomo - composta di n. 5 vani utili ed uno accessorio è stata eseguita in conformità:

- a) del progetto approvato di cui al permesso di costruzione nr. 19 rilasciato in data 4 luglio 1967;
- b) dell'art.220 del T.U. leggi sanitarie 27 luglio 1934, numero 1265 con l'osservanza delle norme dettate dal regolamento edilizio del Comune; che i muri sono convenientemente prosciugati e che non sussistono cause di insalubrità; Visti gli articoli 221 e 226 del T.U. delle leggi sanitarie sopra citate;

Visto il vigente Regolamento d'igiene;

Vista la bolletta nr. 276 del 2-9-1969 comprovante il pagamento del diritto fisso per le prescritte visite dello Ufficiale Sanitario;

Vista la bolletta nr. 57 del 23.7.1969, comprovante l'aver avuto pagamento della prescritta tassa di concessione governativa;

DICHIARA

la casa di nuova costruzione sopra descritta di proprietà del sig. Natalini Gino e Paola  
E' abitabile da OGGI ad ogni effetto di legge.

Dalla Residenza Municipale, li 2 settembre 1969.

IL SINDACO

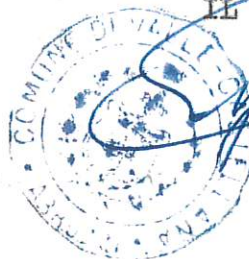

**Allegato b)**

**DICHIARAZIONE SOSTITUTIVA DELL' ATTO DI NOTORIETA'**

(Art.47 e seguenti del D.P.R. 28/12/2000 n. 445)

Il sottoscritto

- Ing. Vincenzo Troiani, nato ad Ascoli Piceno il 15/09/1977, e residente a Grottammare (AP), cap 63066, in Strada Comunale Speranza N°11, con Studio Tecnico in Rotella, in Via XXV Aprile N°4;

*Sotto la propria esclusiva responsabilità e consapevole della responsabilità penale conseguente a dichiarazioni non veritiere e falsità negli atti, ai sensi dell' art. 76 del D.P.R. 28/12/2000 n. 445;*

**DICHIARA**

che lo stato attuale dei luoghi è conforme al progetto e al titolo concessorio

Rotella, il 04/01/2022

IL TECNICO



N=127600

E=-56400

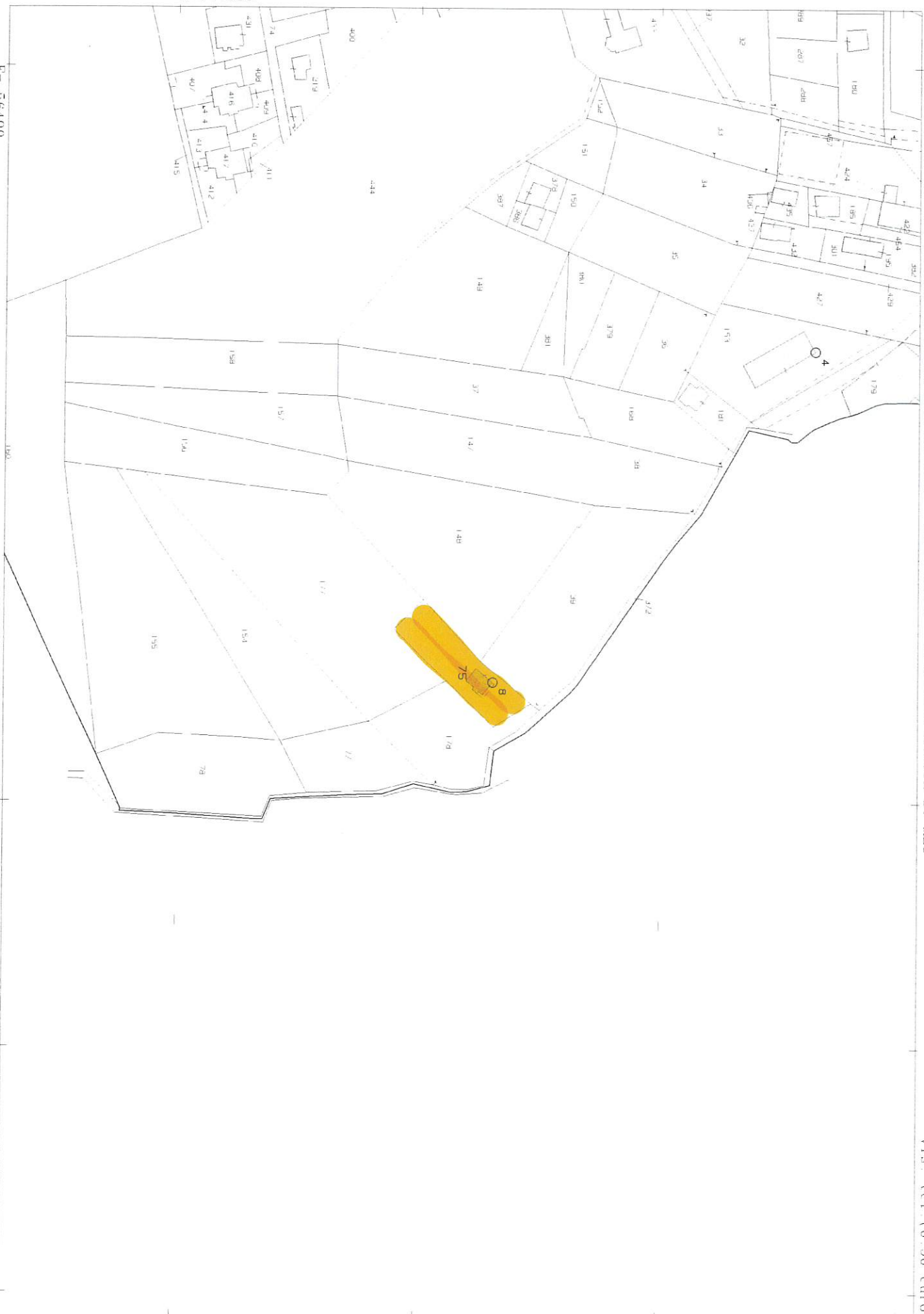

I Particella: 75

Vis. tel (0 90 euro)

Catasto fabbricati  
**Visura storica per immobile**

Situazione degli atti informatizzati dall'impianto meccanografico al 24/12/2021



**Immobile di catasto fabbricati**



**Causali di aggiornamento ed annotazioni**

**Informazioni riportate negli atti del catasto al 24/12/2021**

**Dati identificativi:** Comune di VALLE CASTELLANA (L597) (TE)  
Foglio 5 Particella 75 Subalterno 2

**Particelle corrispondenti al catasto terreni**  
Comune di VALLE CASTELLANA (L597) (TE)  
Foglio 5 Particella 75

**Classamento:**

Rendita: Euro 377,53  
Categoria A/3<sup>a</sup>, Classe 2, Consistenza 8,5 vani  
Foglio 5 Particella 75 Subalterno 2

**Indirizzo:** FRAZIONE SAN GIACOMO n. SNC Piano T-1 - 2

**Dati di superficie:** Totale: 165 m<sup>2</sup> Totale escluse aree scoperte <sup>b)</sup>: 134 m<sup>2</sup>

> **Intestati catastali**

➤ **1. NATALINI ALESSANDRO (CF NTLLSN81P28A462N)**

nato a ASCOLI PICENO (AP) il 28/09/1981

Diritto di: Proprieta' per 1/2

➤ **2. NATALINI ARIANNA (CF NTLRNN76T61A462A)**

nata a ASCOLI PICENO (AP) il 21/12/1976

Diritto di: Proprieta' per 1/2

> **Dati identificativi**

 dall'impianto al 24/04/2015

Impianto meccanografico del 30/06/1987

**Immobile predecessore**

Comune di VALLE CASTELLANA (L597) (TE)

Foglio 5 Particella 75

Foglio 5 Particella 295



📅 dal 24/04/2015 al 23/12/2021

**Immobile predecessore**

Comune di **VALLE CASTELLANA (L597) (TE)**

Foglio 5 Particella 75 Subalterno 1

VARIAZIONE del 24/04/2015 Pratica n. TE0046936 in atti dal 24/04/2015 DIVISIONE-AMPLIAMENTO (n. 19989.1/2015)

📅 dal 23/12/2021

**Immobile attuale**

Comune di **VALLE CASTELLANA (L597) (TE)**

Foglio 5 Particella 75 Subalterno 2

VARIAZIONE del 22/12/2021 Pratica n. TE0088436 in atti dal 23/12/2021 Protocollo NSD n. ENTRATE.AGEV-ST1.REGISTRO UFFICIALE.4838612.22/12/2021 AMPLIAMENTO-DEMOLIZIONE PARZIALE (n. 88436.1/2021)

---

## > Indirizzo

📅 dall'impianto al 09/12/2004

**Immobile predecessore**

Comune di **VALLE CASTELLANA (L597) (TE)**

Foglio 5 Particella 75

Foglio 5 Particella 295

CONTRADA SAN GIACOMO Piano T1

Partita: 204

Impianto meccanografico del 30/06/1987

📅 dal 09/12/2004 al 29/04/2014

**Immobile predecessore**

Comune di **VALLE CASTELLANA (L597) (TE)**

Foglio 5 Particella 75

Foglio 5 Particella 295

FRAZIONE SAN GIACOMO Piano T1

VARIAZIONE TOPONOMASTICA del 09/12/2004 Pratica n. TE0162567 in atti dal 09/12/2004 VARIAZIONE DI TOPONOMASTICA (n. 38025.1/2004)

📅 dal 29/04/2014 al 24/04/2015

**Immobile predecessore**

Comune di **VALLE CASTELLANA (L597) (TE)**

Foglio 5 Particella 75

Foglio 5 Particella 295

FRAZIONE SAN GIACOMO Piano T-1 - 2

VARIAZIONE del 29/04/2014 Pratica n. TE0049307 in atti dal 29/04/2014 G.A.F. CODIFICA PIANO INCOERENTE (n. 19522.1/2014)

📅 dal 24/04/2015 al 23/12/2021

**Immobile predecessore**

Comune di **VALLE CASTELLANA (L597) (TE)**

Foglio 5 Particella 75 Subalterno 1

FRAZIONE SAN GIACOMO n. SNC Piano T-1 - 2

VARIAZIONE del 24/04/2015 Pratica n. TE0046936 in atti dal 24/04/2015 DIVISIONE-AMPLIAMENTO (n. 19989.1/2015)

📅 dal 23/12/2021

**Immobile attuale**

Comune di **VALLE CASTELLANA (L597) (TE)**

Foglio 5 Particella 75 Subalterno 2

VARIAZIONE del 22/12/2021 Pratica n. TE0088436 in atti dal 23/12/2021 Protocollo NSD n. ENTRATE.AGEV-ST1.REGISTRO UFFICIALE.4838612.22/12/2021 AMPLIAMENTO-DEMOLIZIONE PARZIALE (n. 88436.1/2021)

FRAZIONE SAN GIACOMO n. SNC Piano T-1 - 2

## > Dati di classamento

 dall'impianto al 01/01/1992

Impianto meccanografico del 30/06/1987

**Immobile predecessore**

Comune di **VALLE CASTELLANA (L597) (TE)**

Foglio **5** Particella **75**

Foglio **5** Particella **295**

Rendita: **Lire 363**

Categoria **A/3<sup>a</sup>**, Classe **2**, Consistenza **5,5 vani**

Partita: **204**

 dal 01/01/1992 al 24/04/2015

Variazione del quadro tariffario del 01/01/1992

**Immobile predecessore**

Comune di **VALLE CASTELLANA (L597) (TE)**

Foglio **5** Particella **75**

Foglio **5** Particella **295**

Rendita: **Euro 244,28**

Rendita: **Lire 473.000**

Categoria **A/3<sup>a</sup>**, Classe **2**, Consistenza **5,5 vani**

Partita: **204**

 dal 24/04/2015 al 25/04/2016

VARIAZIONE del 24/04/2015 Pratica n. TE0046936 in atti dal 24/04/2015 DIVISIONE-AMPLIAMENTO (n. 19989.1/2015)

**Immobile predecessore**

Comune di **VALLE CASTELLANA (L597) (TE)**

Foglio **5** Particella **75** Subalterno **1**

Rendita: **Euro 399,74**

Categoria **A/3<sup>a</sup>**, Classe **2**, Consistenza **9 vani**

Annotazioni: classamento e rendita proposti (d.m. 701/94)

 dal 25/04/2016 al 23/12/2021

VARIAZIONE NEL CLASSAMENTO del 25/04/2016 Pratica n. TE0038178 in atti dal 25/04/2016 VARIAZIONE DI CLASSAMENTO (n. 15626.1/2016)

**Immobile predecessore**

Comune di **VALLE CASTELLANA (L597) (TE)**

Foglio **5** Particella **75** Subalterno **1**

Rendita: **Euro 399,74**

Categoria **A/3<sup>a</sup>**, Classe **2**, Consistenza **9 vani**

Annotazioni: classamento e rendita non rettificati entro dodici mesi dalla data di iscrizione in atti della dichiarazione (d.m. 701/94)

 dal 23/12/2021

VARIAZIONE del 22/12/2021 Pratica n. TE0088436 in atti dal 23/12/2021 Protocollo NSD n. ENTRATE.AGEV-ST1.REGISTRO UFFICIALE.4838612.22/12/2021 AMPLIAMENTO-DEMOLIZIONE PARZIALE (n. 88436.1/2021)

**Immobile attuale**

Comune di **VALLE CASTELLANA (L597) (TE)**

Foglio **5** Particella **75** Subalterno **2**

Rendita: **Euro 377,53**

Categoria **A/3<sup>a</sup>**, Classe **2**, Consistenza **8,5 vani**

Annotazioni: classamento e rendita proposti (d.m. 701/94)

## > Dati di superficie

📅 dal 09/11/2015 al 23/12/2021

### Immobile predecessore

Comune di VALLE CASTELLANA (L597) (TE)

Foglio 5 Particella 75 Subalterno 1

Totale: 171 m<sup>2</sup>

Totale escluse aree scoperte : 143 m<sup>2</sup>

Superficie di Impianto pubblicata il 09/11/2015

Dati relativi alla planimetria : data di presentazione  
24/04/2015, prot. n. TE0046936

📅 dal 23/12/2021

### Immobile attuale

Comune di VALLE CASTELLANA (L597) (TE)

Foglio 5 Particella 75 Subalterno 2

Totale: 165 m<sup>2</sup>

Totale escluse aree scoperte : 134 m<sup>2</sup>

VARIAZIONE del 22/12/2021 Pratica n. TE0088436 in  
atti dal 23/12/2021 Protocollo NSD n. ENTRATE.AGEV-  
ST1.REGISTRO UFFICIALE.4838612.22/12/2021  
AMPLIAMENTO-DEMOLIZIONE PARZIALE (n. 88436.1/2021)  
Dati relativi alla planimetria : data di presentazione  
22/12/2021, prot. n. TE0088436

## > Altre variazioni

📅 dal 29/08/2014 al 24/04/2015

### Immobile predecessore

Comune di L597 (L597) (TE)

Foglio 5 Particella 75

Foglio 5 Particella 295

VARIAZIONE TOPONOMASTICA del 29/08/2014  
Pratica n. TE0102081 in atti dal 29/08/2014  
VARIAZIONE DI TOPONOMASTICA (n. 46052.1/2014)

## > Storia degli intestati dell'immobile

**Dati identificativi:** Immobile predecessore - Comune di VALLE CASTELLANA (L597)(TE) Foglio 5 Particella 75

➤ 1. NATALINI GINO (CF NTLGNI42E27A462G)  
nato a ASCOLI PICENO (AP) il 27/05/1942

1. Impianto meccanografico del 30/06/1987

📅 dall'impianto al 24/04/2015

Diritto di: Proprieta' per 1/2 (deriva dall'atto 1)

➤ 2. NATALINI PAOLA

(CF NTLPLA40A68A462N)

nata a ASCOLI PICENO (AP) il 28/01/1940

📅 dall'impianto al 24/04/2015

Diritto di: Proprieta' per 1/2 (deriva dall'atto 1)

**Dati identificativi:** Immobile predecessore - Comune di VALLE CASTELLANA (L597)(TE) Foglio 5 Particella 75 Sub. 1

➤ 1. NATALINI GINO (CF NTLGNI42E27A462G)  
nato a ASCOLI PICENO (AP) il 27/05/1942

2. VARIAZIONE del 24/04/2015 Pratica n. TE0046936  
in atti dal 24/04/2015 DIVISIONE-AMPLIAMENTO (n.  
19989.1/2015)

📅 dal 24/04/2015 al 24/06/2020  
Diritto di: Proprieta' per 1/2 (deriva dall'atto 2)

➤ **2. NATALINI PAOLA**  
(CF NTLPLA40A68A462N)  
nata a ASCOLI PICENO (AP) il 28/01/1940

📅 dal 24/04/2015 al 30/03/2021  
Diritto di: Proprieta' per 1/2 (deriva dall'atto 2)

➤ **1. NATALINI ALESSANDRO**  
(CF NTLLSN81P28A462N)  
nato a ASCOLI PICENO (AP) il 28/09/1981

📅 dal 24/06/2020 al 30/03/2021  
Diritto di: Proprieta' per 1/4 (deriva dall'atto 3)

➤ **2. NATALINI ARIANNA**  
(CF NTLRNN76T61A462A)  
nata a ASCOLI PICENO (AP) il 21/12/1976

📅 dal 24/06/2020 al 30/03/2021  
Diritto di: Proprieta' per 1/4 (deriva dall'atto 3)

➤ **1. NATALINI ALESSANDRO**  
(CF NTLLSN81P28A462N)  
nato a ASCOLI PICENO (AP) il 28/09/1981

📅 dal 30/03/2021 al 22/12/2021  
Diritto di: Proprieta' per 1/2 (deriva dall'atto 4)

➤ **2. NATALINI ARIANNA**  
(CF NTLRNN76T61A462A)  
nata a ASCOLI PICENO (AP) il 21/12/1976

📅 dal 30/03/2021 al 22/12/2021  
Diritto di: Proprieta' per 1/2 (deriva dall'atto 4)

**Dati identificativi:** Immobile attuale - Comune di VALLE CASTELLANA (L597)(TE) Foglio 5 Particella 75 Sub. 2

➤ **1. NATALINI ALESSANDRO**  
(CF NTLLSN81P28A462N)  
nato a ASCOLI PICENO (AP) il 28/09/1981

📅 dal 22/12/2021  
Diritto di: Proprieta' per 1/2 (deriva dall'atto 5)

3. SUCCESSIONE EX LEGE di NATALINI GINO del 24/06/2020 Sede ASCOLI PICENO (AP) Registrazione Volume 88888 n. 2603 registrato in data 05/01/2021 - Trascrizione n. 539.2/2021 Reparto PI di TERAMO in atti dal 20/01/2021

4. SUCCESSIONE EX LEGE di NATALINI PAOLA del 30/03/2021 Sede ASCOLI PICENO (AP) Registrazione Volume 88888 n. 445280 registrato in data 10/10/2021 - Trascrizione n. 12061.2/2021 Reparto PI di TERAMO in atti dal 21/10/2021

5. SUCCESSIONE EX LEGE di NATALINI PAOLA del 30/03/2021 Sede ASCOLI PICENO (AP) Registrazione Volume 88888 n. 445280 registrato in data 10/10/2021 - Trascrizione n. 12061.2/2021 Reparto PI di TERAMO in atti dal 21/10/2021

**Nel documento sono indicati gli identificativi catastali dell'immobile originario dell'attuale**

VALLE CASTELLANA (L597) (TE)  
Foglio 5 Particella 75 Subalterno 1

➤ **2. NATALINI ARIANNA**  
(CF NTLRNN76T61A462A)  
nata a ASCOLI PICENO (AP) il 21/12/1976

📅 dal 22/12/2021  
Diritto di: Proprieta' per 1/2 (deriva dall'atto 5)

---

*Legenda*

*a) A/3: Abitazioni di tipo economico*

*b) Escluse le "superfici di balconi, terrazzi e aree scoperte pertinenziali e accessorie, comunicanti o non comunicanti"*  
*- cfr. Provvedimento del Direttore dell'Agenzia delle Entrate 29 marzo 2013*

Data: 24/12/2021 - n. 171853 - Richiedente: Telematico  
Totale schede: 1 - Formato di acquisizione: A3(297x420) - Formato stampa richiesto: A3(297x420) - Fattore di scala non utilizzabile  
Ultima planimetria in atti

**Agenzia delle Entrate**  
**CATASTO FABBRICATI**  
Ufficio provinciale di Teramo

<b>ELABORATO PLANIMETRICO</b>	Compilato da: Troiani Vincenzo	Iscritto all'albo: Ingegneri	Prov. Ascoli	N. 1390
Comune di Valle Castellana	Sezione:	Foglio: 5	Particella: 75	Protocollo n. TE0088436 del 22/12/2021
Dimostrazione grafica dei subalterni			Tipo Mappale n. 70639 del 18/11/2021 Scala 1 : 200	

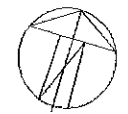
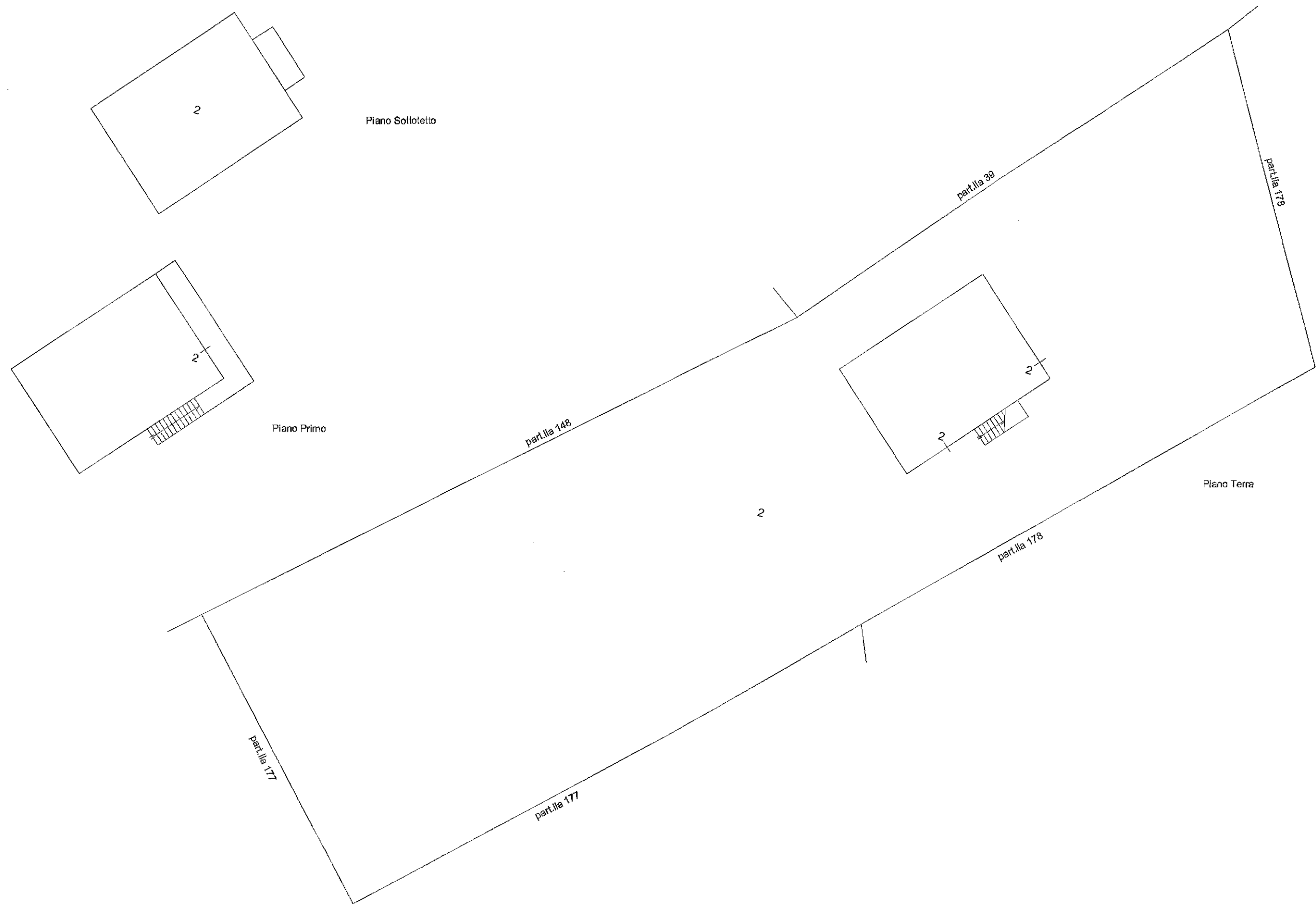

Data: 24/12/2021 - n. 171853 - Richiedente: Telematico

**Agenzia delle Entrate**  
**CATASTO FABBRICATI**  
 Ufficio provinciale di  
 Teramo

Dichiarazione protocollo n. TE0088436 del 22/12/2021

Comune di Valle Castellana

Frazione San Giacomo

civ. SNC

Identificativi Catastali:

Sezione:

Foglio: 5

Particella: 75

Subalterno: 2

Compilata da:

Troiani Vincenzo

Iscritto all'albo:

Ingegneri

Prov. Ascoli

N. 1390

metria  
 n.1  
 Scala 1: 200

Data: 24/12/2021 - n. 172112 - Richiedente: TRNVCN77P15A462V  
 Totale schede: 1 - n. 172112 - Richiedente: TRNVCN77P15A462V  
 Ultima planimetria: 172112 - Richiedente: TRNVCN77P15A462V  
 Documento di acquisizione: A3(297x420) - Formato stampa richiesto: A3(297x420)

Data: 24/12/2021 - n. 172112 - Richiedente: TRNVCN77P15A462V

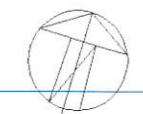
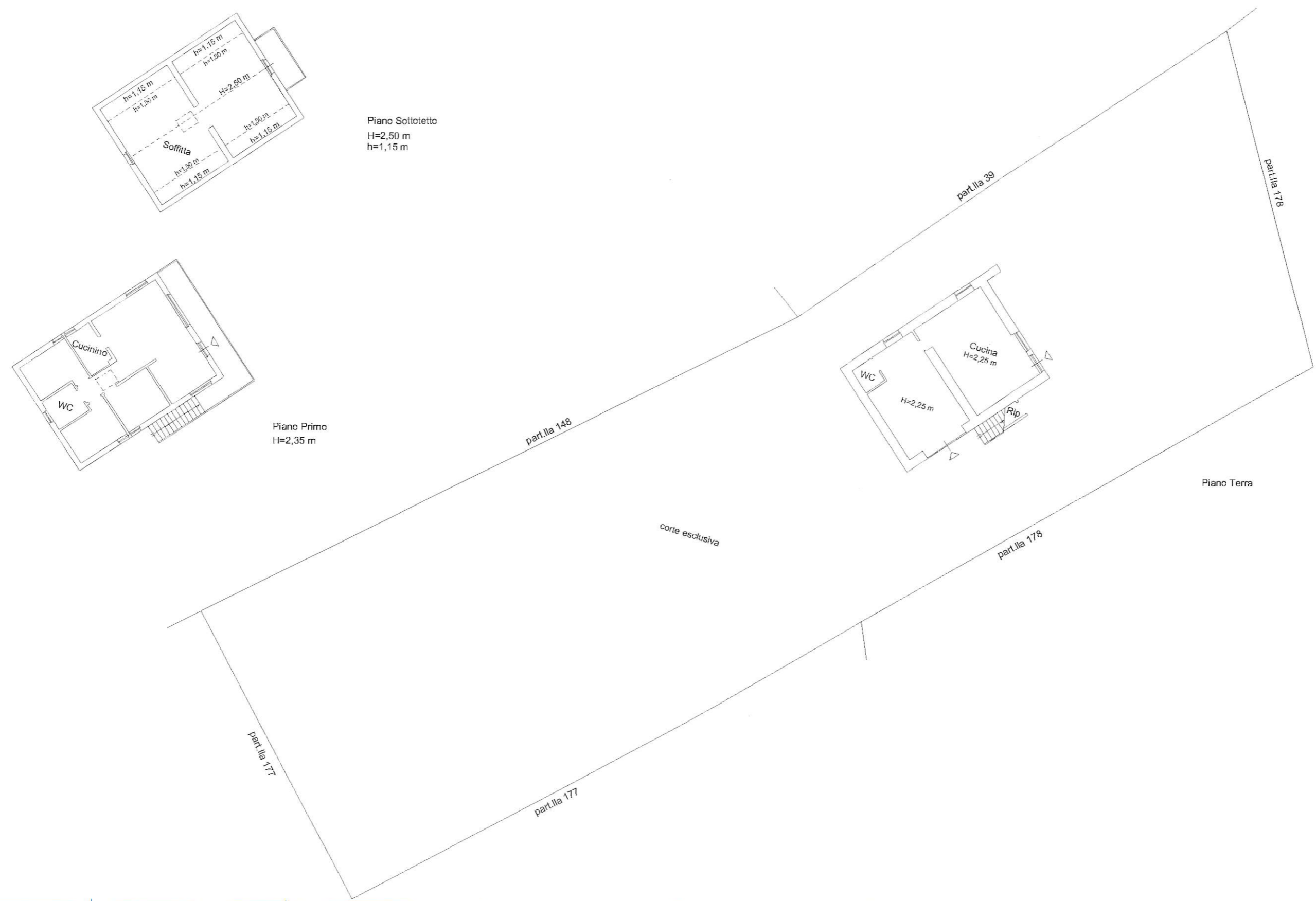

Allegato F)

**DICHIARAZIONE SOSTITUTIVA DELL' ATTO DI NOTORIETA'**  
**(Resa ai fini dell' attestazione del possesso ultraventennale dell'immobile)**  
(Art.47 e seguenti del D.P.R. 28/12/2000 n. 445)

I sottoscritti

- Arianna Natalini, nata a Ascoli Piceno (AP) il 21/12/1976, e residente a Grottammare (AP) in Strada Comunale Speranza n. 11, C.F. NTLRNN76T61A462A;
  - Alessandro Natalini, nato a Ascoli Piceno (AP) il 28/09/1981, e residente a Fidenza (PR) in Via Monsignor Francesco Stringhini n. 82 DX, C.F. NTLLSN81P28A462N;
- Relativamente all'immobile con corte sito in frazione di San Giacomo del Comune di Valle Castellana, distinto catastalmente al Foglio n. 5, mappale n. 75

*Sotto la propria esclusiva responsabilità e consapevoli della responsabilità penale conseguente a dichiarazioni non veritiere e falsità negli atti, ai sensi dell' art. 76 del D.P.R. 28/12/2000 n. 445;*

DICHIARANO

di essere in possesso del bene sopra identificato a partire dagli anni 1967/1969, date in cui sono stati acquistati gli immobili, da parte di nostro padre (Natalini Gino) e nostra zia (Natalini Paola).

Grottammare, il 04/01/2022

I DICHIARANTI

  
Natalini Arianna

  
Natalini Alessandro



## DOCUMENTAZIONE FOTOGRAFICA





## ALLEGATO H)

### RELAZIONE CHE DELINEA GLI SCOPI DEL MUTAMENTO DI DESTINAZIONE D'USO AI FINI DELLA CONCESSIONE O ALIENAZIONE

I sottoscritti:

- Arianna Natalini, nata a Ascoli Piceno (AP) il 21/12/1976, e residente a Grottammare (AP) in Strada Comunale Speranza n. 11, C.F. NTLRNN76T61A462A;
- Alessandro Natalini, nato a Ascoli Piceno (AP) il 28/09/1981, e residente a Fidenza (PR) in Via Monsignor Francesco Stringhini n. 82 DX, C.F. NTLLSN81P28A462N;

Relativamente all'immobile con corte sito in frazione di San Giacomo del Comune di Valle Castellana, distinto catastalmente al Foglio n. 5, mappale n. 75

#### DICHIARANO

che le terre civiche della suddetta località hanno perso irreversibilmente, come palesemente rilevato sul posto e come da documentazione fotografica allegata (Allegato G), la conformazione e la destinazione di terreni agro-silvo pastorale per effetto delle urbanizzazioni ed edificazione già avvenute, con realizzazione anche di infrastrutture pubbliche (strade, acquedotto, pubblica illuminazione, rete metano, chiesa, parco giochi per bambini, rete elettrica, rete telefonica e strutture alberghiere ricettive).

Grottammare, il 04/01/2022

#### I DICHIARANTI

  
\_\_\_\_\_  
Natalini Arianna

  
\_\_\_\_\_  
Natalini Alessandro



REPUBBLICA ITALIANA  
**TESSERA SANITARIA**  
 CARTA REGIONALE DEI SERVIZI

Codice Fiscale: **NTLLSN81P28A462N** Sesso: **M**

Cognome: **NATALINI**  
 Nome: **ALESSANDRO**

Luogo di nascita: **ASCOLI PICENO**  
 Provincia: **AP**

Data di nascita: **28/09/1981**

Data di scadenza: **05/08/2022**

50€

IPZS spa - D.C.V. - ROMA

Scade il 05/08/2023

D. Fisso 5,16 euro  
 D. Segr. 10,26 euro

**AU 7694911**

IPZS spa - D.C.V. - ROMA

REPUBBLICA ITALIANA

COMUNE DI **FIDENZA**

**CARTA D'IDENTITA'**

N° **AU 7694911**

DI **NATALINI**

**ALESSANDRO**

Cognome **NATALINI**

Nome **ALESSANDRO**

nato il **28/09/1981**

(atto n. **712 P. I S. A**)

a **ASCOLI PICENO (AP)**

Cittadinanza **ITALIANA**

Residenza **FIDENZA**

Via **VIA MONS FRANCESCO STRINGHINI 32 esp.**

Stato civile **IMPIEGATO**

Professione **CONNOTATI E CONTRASSEGNI SALIENTI**

Statura **172**

Capelli **CASTANI**

Occhi **VERDI**

Segni particolari **N.N.**

Firma del titolare *Alessandro Natalini*

**FIDENZA** il **10/08/2013**

Impronta del dito indice sinistro

IL SINDACO  
 Presidente del Sindacato  
 IL FUNZIONARIO INCARICATO

COMUNE DI FIDENZA

TESSERA EUROPEA DI ASSICURAZIONE MALATTIA

Numero di tessera: **28/09/1981**

Nome e Cognome del titolare: **ALESSANDRO NATALINI**

Numero di tessera del titolare: **NTLLSN81P28A462N** SSSN-MIN SALUTE - 500001

Numero di tessera del coniuge: **80380000800142366634** 05/08/2022

Cognome TROIANI  
 Nome VINCENZO  
 nato il 15-09-1977  
 (atto n. 666 P.1 S.A. 1977)  
 a ASCOLI PICENO (AP)  
 Cittadinanza Italiana  
 Residenza ROTELLA (AP)  
 Via XXV APRILE 4 i.2  
 Stato civile \_\_\_\_\_  
 Professione \_\_\_\_\_  
 CONNOTATI E CONTRASSEGNI SALIENTI  
 Statura 182  
 Capelli Castani  
 Occhi Castani  
 Segni particolari N.N.



Firma del titolare *Vincenzo Troiani*  
 ROTELLA li 17-09-2013  
 Impronta del  
 indice sinistro

RESPONSABILE SERV. DEMOGRAFICO  
 (Marianca Malanotte)